3. 2012 年　春の便り　各地の仲間から貰った春便り

菜の花満開の西神戸運動公園の丘で　一番下の孫もこんなに元気　一つになりました　2012.3.24.

3 月も続いた寒さの中　遅れていた春もやっと確かなものに

神戸では　イカナゴ漁が最盛期　もう「くぎ煮」も終わって　ほっと一息　最近は　近畿一円でイカナゴのくぎ煮ブームだとか・・

梅も満開を迎え、庭先にも春の花が咲き出しました。

寒さもなんのその　今年は高校卒業 50 年　100 名を越える同窓生が元気に集まり、飲んで食べて歌って　若かりし頃を思い出しながら、故郷を楽しみました。 3 人の孫　一番上の孫がこの 4 月中学生　二人目が小学校 2 年　そして一番下が　よちよち歩きを始めました。 風邪引いた　登校いややややなど　色々ありましたが、毎日のように電話や訪ねてくれるのがうれしい春の訪れです。

各地からいただいた便りとともに 2012 年春の訪れのスナップをお知らせします

2012.3.25.　神戸より　by Mutsu Nakanishi

春の息吹き　西神戸神出　雌岡山

東播磨　太中弥生遺跡の梅

母校の同窓会　尼崎で

明石海峡の春を彩るイカナゴ漁

春の梅　須磨網敷天満宮で

アスリートの歓声が聞こえる西神戸運動公園の丘では菜の花満開になりました　2012.3.24.

【神戸の自宅周辺も春の景色がどんどん変化しています　　2012.3.30.】

山は春色　これからどんどん変化してゆく　耳を澄ますと谷のせせらぎの音　ウグイスの鳴き声も
自宅横の若草山から　2012.3.30.

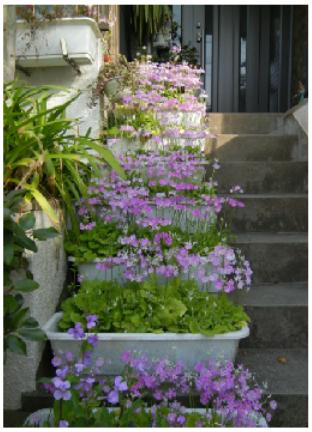

ピンクの桜草が咲きだしたのを皮切りに　庭先に一斉に春の草花が咲きだしました　　2012.3.30.
遅れていた水仙も　また　毎年たのしみなツタンカーメンのマメの花も
左下の春のハクボク画は孫娘がhome pageにと描いてくれました。掲載料もバッチリ持って帰りましたが・・
この孫娘も　この春　中学生　本当に早いものです

西神戸　性海寺奥の山裾の畦にある秘密の土筆の群生地　　遅れていた土筆が　今年もあっという間に両手に一杯　　2012.3.28.
私は食さないのですが、家内の春一番の好物で　ここは取って置きの場所です

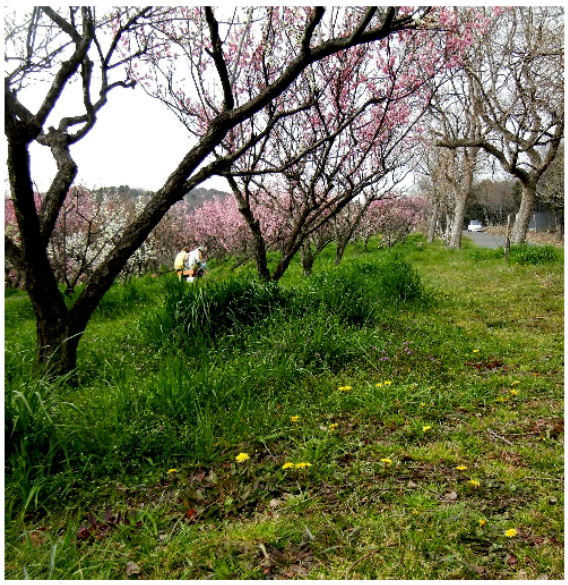

西神戸　雌岡山　南東山腹にある梅林で　　梅と一緒に足元には黄色のタンポポがさいていました　　2012.3.28.

◎ 西宮 H.S さんからの便り　3 月 9 日

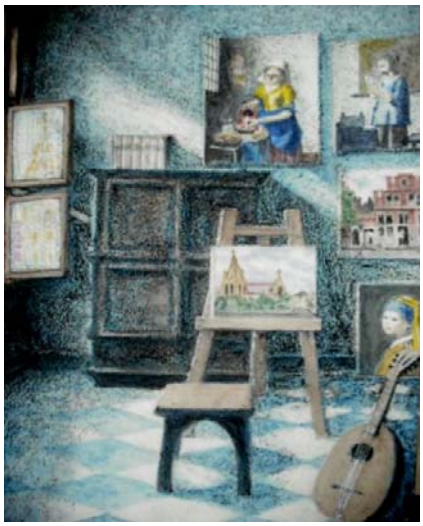

フェルメール（イーゼルに夙川の教会と遠くに甲山）とノーマン・ロックウェル（床に甲山大師の山門と階段）のパロディにしたものをいたずら描きしました。

◎ 神奈川県秦野 T. S. さんからの便り　3 月 12 日

自宅前の丹沢山塊は今年は本当に雪化粧が多くて
又　その丹沢降しなる冷たい風の所為で　この秦野の
地も朝晩の冷え込みは半端では有りませんが
季節は正直と見えまして　昨日　近所でフキノトウが出
ているのを見つけまして　寒さの中にも春は近いな～と
感じ取りました。

◎ 横浜 M.K さんから 横浜 三渓園の梅便り　3 月 15 日

今年は梅の開花も遅く、横浜も昨日で７～８分咲きでした。

横浜　三渓園の梅　　2012. 3. 15.

◎ 神戸 H.O さんより　3 月 20 日　動画「花の命」 Click : La vida de las flores

みなさんこんにちは、久しぶりに遊び心の写真動画「花の命」が送られてきましたので転送させてもらいます。

EACH FLOWER IS FILMED FOR TWO DAYS AND PHOTOS ARE COLLATED　WITHIN 7 MINUTES TO GET THIS EFFECT

それぞれの花は二日間　７分以内でコマ撮り撮影して合成

◎　マーレシア　ペナン　T.S さんからの便り　　3 月 23 日

日本は、これから素晴らしい季節になりますね、充分楽しんで下さい。
南国ペナンには、春秋冬がなく、一年中夏ですので、
季節感がありません。
添付のペナンを御覧下さい。
世界は広い。
世界遺産の街のペナンは極楽の都市。遊びに来て下さい、大歓迎
〔ペナン島:　人口　約 70 万人
　マレー人 40％ 中国人 40％ インド人 10％　西洋人他 10％〕
　　メール交換を続けている美祢の仕事仲間　T.S さん
　「ペナンも世界遺産　随分街もかわったでしょう　写真送って」のリクエストに
　　ペナンの紹介写真を送ってもらいました。
　　昔よく行った夜店屋台の熱気と南国の果物の数々が　頭にありありと ガルーパがないなぁ・・・と
　　久しぶりに見るペナンの街　懐かしい写真の数々に本当にサンキューです。

貿易の中継点として重要な役割を果たし、イギリス植民地の面影と多民族・多文化社会が残されている事が評価され、世界遺産に登録

リゾートの海岸

リゾートのホテル

ペナンヒル(720) ロープウェイ

パヤ島 :ペナンからフェリー1.5hr

イスラム教寺院・モスク

キリスト教　セント・ジョージ教会

インド人のヒンズー教寺院

極楽寺:春節寺の灯篭

寝釈迦寺

中国人の寺

インド人街　　フォート･コンウォーリス砦　　1885 年創立　Eastern & Oriental Hotel

釈迦の日の花車　　7 月日本人会盆踊り　3 万人位　　インド人の祭　：　タイプーサン

大東酒楼の飲茶　毎週の土か日曜日の朝に、奥さんと二人で飲茶を食べに行きます 2011. 3. 20. のメールより

街の大東酒楼の飲茶　　2011. 3. 20. のメールより

フォッカーセンター：安い食事所　　夜　店

Suckling Pig 子豚の丸焼き　　ドリアン　　マンゴースチン　　ランブータン　　ライチ